CATÁLOGO 2024

atipe

atipe
beauty

www.atipe.es

Hi! AQUA

by atipe beauty

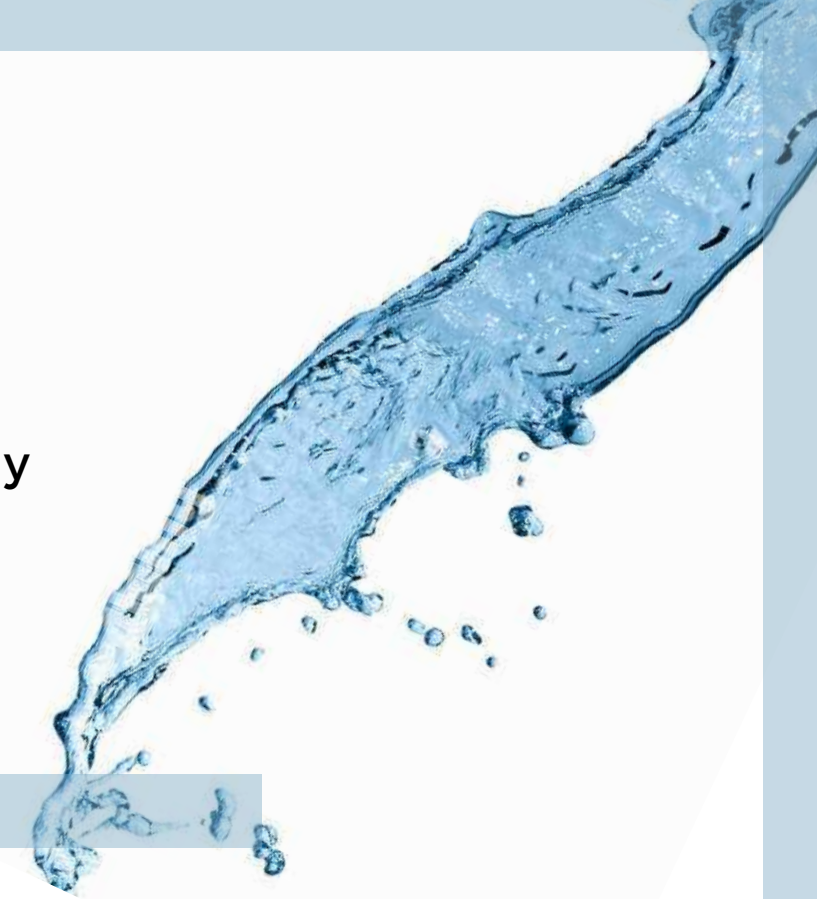

LÍNEA DE ESTÉTICA

Hidratación Profunda *con Ácido Hialurónico*

El **Ácido Hialurónico** es una de los ingredientes más populares en cosmética, con un poder de retención del agua de hasta 1000 veces su peso.

Antioxidante *con Vitamina C*

La **Vitamina C** es el antioxidante por excelencia, con múltiples beneficios que le han convertido en uno de los principales ingredientes en cosmética.

EL *ASCORBYL METHYLSIANOL PECTINATE* es Vitamina C estabilizada con silicio orgánico: estos dos ingredientes juntos actúan en sinergia como antioxidantes, estabilizándose el uno al otro para conseguir una mayor hidratación, firmeza y luminosidad para la piel.

Los derivados de Ascorbyc Acid son igual de efectivos y pueden formularse a pH más altos, por lo que son menos irritables, más estables y ofrecen una mejor tolerancia en la piel.

Reparadora *con Ácido Glicólico*

El **Ácido Glicólico**, del tipo AHA, se recomienda en pieles grasa y con tendencia acnéica. Es uno de los exfoliantes químicos por excelencia, ayuda a eliminar las células muertas e impurezas dejando la piel tersa e iluminada.

Equilibrante *con Rosa Mosqueta*

La **Rosa Mosqueta,** junto con probióticos, han llegado a la cosmética para dar un mimo especial a las pieles.
Estos microorganismos beneficiosos cubren y protegen a la piel, ayudando a restablecer la barrera cutánea y el microbioma cutáneo, además de ofrecer una mayor protección frente al exterior. Un aporte de probióticos juega un papel clave para calmar, reconfortar y reequilibrar la piel.

- **Máxima hidratación para una piel muy suave.**
- **Producción de colágeno y elastina para una piel firme.**
- **Aporta elasticidad a la piel para prevenir los signos de envejecimiento.**
- **Su uso continuado mejora la función barrera.**
- **Ayuda a la despigmentación, reduciendo las manchas y mejorando el tono.**
- **Limpia los poros y elimina marcas de acné o manchas.**

Hi! AQUA

by atipe beauty

www.atipe.es

REF. 01001

Serúm Hidratante *con Ácido Hialurónico*

DÍA Y NOCHE	FACIAL
TODO TIPO DE PIEL	1 O 2 VECES AL DÍA
AIRLESS 50 ML	HIDRATANTE, ELASTIZANTE, ANTIARRUGAS

Modo de Uso

Sobre la piel limpia y tonificada, aplicar el producto en la yema de los dedos y extender sobre rostro y cuello, empezando desde el centro con movimientos hacia el exterior. Agitar bien antes de usar. Evitar el contorno de los ojos.

INCI

AQUA, GLYCERIN, HYALURONIC ACID, XANTHAN GUM, BENZYL ALCOHOL, SALICYLIC ACID, SORBIC ACID.

El **Sérum Hidratante** contiene una mayor concentración de ácido hialurónico para una mayor hidratación en la piel. Con ácido hialurónico de bajo peso molecular, penetra en las capas más profundas de la piel, tratándola desde el interior. Alisa la superficie y rellena las arrugas de la piel de manera significativa.

P.V.P. ▷ **36,99€** / Unidad

REF. 01002

Contorno de Ojos Antioxidante *con Vitamina C*

DÍA Y NOCHE	FACIAL
TODO TIPO DE PIELES	2 VECES AL DÍA
AIRLESS 15 ML	ANTIOXIDANTE, ILUMINADOR, ANTIARRUGAS, PROTECTOR

Modo de Uso

Aplicar una pequeña cantidad sobre la zona de alrededor de los ojos limpia y sin maquillaje. Realizar un ligero masaje con suaves toquecitos con la yema de los dedos de dentro hacia fuera. Agitar bien antes de usar.

INCI

AQUA, GLYCERIN, BUTYLENE GLYCOL, ASCORBYL METHYLSILANOL PECTINATE, CENTELLA ASIATICA EXTRACT, POLYGONUM CUSPIDATUM ROOT EXTRACT, HYALURONIC ACID, SCUTELLARIA BAICALENSIS ROOT EXTRACT, CAMELLIA SINENSIS LEAF EXTRACT, GLYCYRRHIZA GLABRA (LICORICE) ROOT EXTRACT, CHAMOMILLA RECUTITA (MATRICARIA) FLOWER EXTRACT, ROSMARINUS OFFICINALIS (ROSEMARY) LEAF EXTRACT, BENZYL ALCOHOL, SALICYLIC ACID, METHYLPROPANEDIOL, XANTHAN GUM, SORBIC ACID.

El **Contorno de Ojos Antioxidante** consigue reducir las bolsas, arrugas y ojeras de esta zona, gracias al poder antioxidante y de antienvejecimiento de la Vitamina C. Con una concentración óptima en Vitamina C para hidratar, proteger frente a radicales libres, tratar las arrugas y devolver la luminosidad a la mirada. Formulado con Centella Asiática, Ácido Hialurónico y Extracto de regaliz para potenciar sus resultados.

P.V.P. ▷ **22,50€** / Unidad

REF. 01003

Crema Reparadora *con Rosa Mosqueta*

DÍA Y NOCHE	FACIAL
TODO TIPO DE PIELES	1 O 2 VECES AL DÍA
TARRO CRISTAL 50 ML	PROTECTORA, FUNCIÓN BARRERA, ANTIOXIDANTE,

Modo de Uso

Aplicar en rostro, cuello y escote realizando un suave masaje hasta su completa absorción. Evitar el contorno de ojos.

INCI

AQUA (WATER), POLYGLYCERYL-10 DIPALMITATE, PROPANEDIOL, C13-15 ALKANE, ROSA CANINA FRUIT OIL, BUTYROSPERMUM PARKII (SHEA) BUTTER, NEOPENTYL GLYCOL DICAPRYLATE/DICAPRATE, POLYGLYCERYL-6 DISTEARATE, JOJOBA ESTERS, POLYGLYCERYL-3 BEESWAX, CETYL ALCOHOL, BUTYLENE GLYCOL, CENTELLA ASIATICA EXTRACT, POLYGONUM CUSPIDATUM ROOT EXTRACT, SCUTELLARIA BAICALENSIS ROOT EXTRACT, CAMELLIA SINENSIS LEAF EXTRACT, GLYCYRRHIZA GLABRA (LICORICE) ROOT EXTRACT, CHAMOMILLA RECUTITA (MATRICARIA) FLOWER EXTRACT, ROSMARINUS OFFICINALIS (ROSEMARY) LEAF EXTRACT, LACTOCOCCUS FERMENT LYSATE, PYRUS MALUS JUICE, PRUNUS PERSICA JUICE, TRITICUM VULGARE SEED EXTRACT, HORDEUM VULGARE SEED EXTRACT, PANAX GINSENG ROOT EXTRACT, PHENOXYETHANOL, ETHYLHEXYLGLYCERIN, CARBOMER, TRIETHANOLAMINE, PARFUM, ALPHA-ISOMETHYL IONONE, BENZYL ALCOHOL, CITRAL, CITRONELLOL, COUMARIN, D-LIMONENE, GERANIOL, HEXYL CINNAMAL, LINALOOL.

La **Crema Reparadora** formulada para todo tipo de pieles, y especialmente para pieles sensibles o muy secas, con una sinergia de vitaminas, antioxidantes y ácidos grasos para un efecto reparador. Con probióticos que mantienen la vitalidad de las células de nuestra piel al máximo.

P.V.P. ▷ **29,99€** / Unidad

REF. 01004

Peeling Químico *con Ácido Glicólico*

NOCHE	FACIAL
PIELES GRASAS O MITXAS	2-3 VECES POR SEMANA
AIRLESS 30 ML	EXFOLIANTE, REGENERADORA, DESPIGMENTANTE

Modo de Uso

Extender sobre rostro y cuello exceptuando el contorno de ojos y labios. Dejar actuar 10-12 minutos. Frotar con las yemas de los dedos la zona tratada con movimientos circulares, para conseguir descamar la piel retirando así las capas más superficiales de células muertas. Aclarar con abundante agua tibia. PRECAUCIONES: si produce escozor, retirar inmediatamente con abundante agua. No aplicar sobre pieles sensibles o irritadas. Probar antes sobre una pequeña porción de piel. Se recomienda su uso por la noche.

INCI

AQUA, GLYCERIN, GLYCOLIC ACID, XANTHAN GUM, PHENOXYETHANOL, PROPYLENE GLYCOL, ETHYLHEXYLGLYCERIN.

El **Peeling Químico** es el primer paso en pieles normales o grasas que quieren empezar con este tipo de tratamiento. Su concentración permite que el Ácido Glicólico actúe sin ser demasiado agresivo para la piel, pero sin perder su efectividad para eliminar y renovar células muertas y tratar las impurezas.

P.V.P. ▷ **19,99€** / Unidad

LÍNEA DE PELUQUERÍA

golden desert Champú + Mascarilla

Los signos de la edad también se reflejan en el cabello. La gama golden desert de atipe beauty trata los cabellos apagados, con necesidad de volumen y movimiento.

blue sky Champú + Mascarilla

Quienes quieran mantener los cabellos rubios llenos de luz y matiz frío. Ayuda a continuar la acción del tóner aplicado en el salón. Indicado también para mantener el pelo canoso blanco y evitar el tono amarillento.

green life Champú + Mascarilla

Pensado para las personas que buscan una belleza natural y sostenible para su pelo. Con estos productos naturales para el cabello podemos compaginar el amor por la belleza y el planeta.

yellow sunset Champú + Mascarilla

Pelo dañado y debilitado.
Indicado para cabellos secos que han sido maltratados por tratamientos térmicos, mecánicos o climáticos (radiación solar, polución)

white sea Champú

Personas que sufren de pérdida de cabello y necesitan reforzar y estimular su crecimiento.

pink cloud Acondicionador + Acondicionador sin aclarado

Cabellos enredados, secos y sin brillo. Todo tipo de cabellos que necesitan un extra de suavidad y facilitar el peinado.

atipe

beauty

golden desert

by atipe beauty

golden desert

Con Hidrolizado de Ácido Hialurónico + Kaempferol encapsulados. El primero, ya es conocido por su acción hidratante y regulador de la elasticidad, y el Kaempferol, es un flavonol que inhibe la enzima hialuronidasa (responsable de degradar el ácido hialurónico que producimos). La encapsulación mediante niosomas de estos dos componentes se estructura en forma de bicapa lipídica esférica: esto permite aumentar la eficacia de los ingredientes activos ya que llegan al lugar de actuación de manera directa, sin perder fuerza.

P.V.P. ▷ **15,50€** / Champú 250ml.
33,60€ / Champú 1000ml.
16,99€ / Mascarilla 250ml.

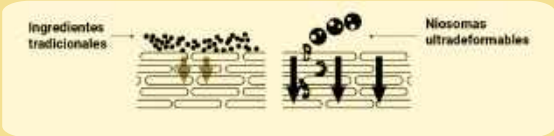

250ml. ▷ REF. 02001
1000ml. ▷ REF. 02002

Champú

MODO DE USO

Aplicar sobre el cabello mojado masajeando hasta obtener suficiente espuma y aclarar con abundante agua.

PRECAUCIONES

Sólo uso externo. Manténgase fuera del alcance de los niños.

RESULTADO

Los ingredientes rejuvenecedores devuelven el brillo y volumen de años atrás para obtener un pelo joven y sano.

INGREDIENTES

Los niosomas ultradeformables son vesículas elásticas capaces de atravesar el estrato córneo y alcanzar las células vivas de la epidermis para aumentar la biodisponibilidad de los principios activos.
Los niosomas entregan ingredientes activos donde realmente son efectivos atravesando el estrato córneo.

INCI

AQUA, SODIUM C14-16 OLEFIN SULFONATE, SODIUM COCOAMPHOACETATE, PEG-4 RAPESEEDAMIDE, GLYCERIN, COCAMIDOPROPYL BETAINE, HYDROLYZED HYALURONIC ACID, MALEIC ACID, PARFUM, KAEMPFEROL, SERINE, SORBITAN, PALMITATE, MAGNOLOL, BENZYL ALCOHOL, POLYQUATERNIUM-7, TOCOPHEROL, HONOKIOL, POLYGLYCERYL-10 OLEATE, BENZOIC ACID, DEHYDRACETIC ACID, BIS-CETEARYL, AMODIMETHICONE, CYSTEINE, PVMV/A COPOLYMER, POLYGLYCERYL-6 ESTERS, APRICOT KERNELATE SEED OIL POLYGLYCERYL-6 ESTERS, DICETYL PHOSPHATE.

Hidrolizado de Ácido hialurónico y Kaempferol encapsulados.

Bond repair comPLEX
Repara la estructura capilar reconstruyendo los enlaces disulfuro del cabello rotos.

Sin sulfatos
Sin Alcoholes secantes
Sin Ftalatos
Sin Aceites minerales
Sin Ceras
Sin Parabenos
Vegano

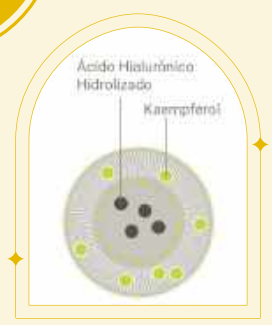

250ml. ▷ REF. 02003

Mascarilla

Mascarilla Golden Desert de ATIPE BEAUTY trata los cabellos apagados, con necesidad de volumen y movimiento. Los ingredientes rejuvenecedores devuelven el brillo yel volumen de años atrás para obtener un pelo joven ysano. El Hidrolizado de Acido Hialurónico más Kaempferol encapsulados. hidratan e inhiben la enzima hialuronidasa (responsable de degradar el Ácido Hialuronico que producimos). La encapsulación mediante niosomas permiten aumentar la eficacia de ingredientes activos ya que llegan de manera directa.

MODO DE USO

Aplicar sobre el cabello limpio una vez secado con la toalla. empezar desde las puntas y continuar masajeando hacia las raices. Para un tratamiento profundo tapar con un gorro de plástico o toalla y aplicar calor o vapor durante 10/15 min. Aclarar cuidadosamente.

PRECAUCIONES

Sólo uso externo. Manténgase fuera del alcance de los niños.

INCI

AQUA (WATER), CETEARYL ALCOHOL, BEHENTRIMONIUM CHLORIDE, MYRISTYL ALCOHOL, HYDROLYZED HYALURONIC ACID, MALEIC ACID, HYDROLYZED SILK, PARFUM, KAEMPFEROL, SERINE, SORBITAN PALMITATE, MAGNOLOL, BENZYL ALCOHOL, PROPYLENE GLYCOL. CETRIMONIUM CHLORIDE, TOCOPHEROL, HONOKIOL POLYGLYCERYL-10 OLEATE, BENZOIC ACID, DEHYDRACETIC ACID, CYSTEINE, PEG/PPG-25/25 DIMETHICONE, PVM/VA COPOLYMER, POLYGLYCERYL-6 ESTERS, APRICOT KERNELATE SEED OIL POLYGLYCERYI-6 ESTERS, DICETYL PHOSPHATE.

Hidrolizado de Ácido hialurónico y Kaempferol encapsulados.

Bond repair comPLEX
Repara la estructura capilar reconstruyendo los enlaces disulfuro del cabello rotos.

Proteína hidrolizada de seda
Acondiciona y da brillo al cabello.

Sin sulfatos
Sin Ftalatos
Sin Aceites minerales
Sin Ceras
Sin Parabenos

blue sky

by atipe beauty

blue sky

El color amarillo y el violeta son los tonos opuestos en la gama cromática. Basados en esa teoría del color, el objetivo de la línea **Blue Sky** es conservar los rubios puros, matizando y contrastando la oxidación amarilla o naranja que desarrolla el color rubio teñido.

P.V.P. ▷ **12,50€** / Champú 250ml.
26,00€ / Champú 1000ml.
13,00€ / Mascarilla 250ml.

250ml. ▷ REF. 02004
1000ml. ▷ REF. 02005

Champú

MODO DE USO

Aplicar sobre el cabello mojado masajeando hasta obtener suficiente espuma, dejar actuar unos minutos y aclarar con abundante agua.

PRECAUCIONES

Sólo uso externo. Manténgase fuera del alcance de los niños. Puede causar una reacción alérgica.

RESULTADO

Tono rubio plateado lleno de luz. Conseguimos prolongar los resultados del salón durante más tiempo. Resultados progresivos y controlables por el consumidor, dependiendo de la frecuencia de uso.

INCI

AQUA, SODIUM C 14-16 OLEFIN SULFONATE, SODIUM COCOAMPHOACETA-TE, GLYCERIN, COCAMIDOPROPYL BETAINE, DISODIUM LAURETH SULFOSUCCINATE, COCAMIDE MEA, PANTHENOL, PANTHENYL ETHYL ETHER, POLYQUATERNIUM-7, LACTIC ACID, PARFUM, CHAMOMILLA RECUTITA FLOWER EXTRACT, METHYLCHLOROISOTHIA-ZOLINONE, POTASSIUM SORBATE, SODIUM BENZOATE, ALPHA-ISOMETHYL LONONE, METHYLISOTHIAZOLINONE, BENZYL SALICYLATE, CL 60730, HC BLUE NO 2.

Provitamina B5
Beneficioso para cabello y piel, protege el pelo y cuero cabelludo para hidratar y nutrir de raíz a puntas.

Extracto de Manzanilla
Aporta brillo, luminosidad y aclara el cabello.

Glicerina
Aporta hidratación y suavidad al cabello.

Sin sulfatos
Sin Siliconas
Sin Alcoholes secantes
Sin Ftalatos
Sin Aceites minerales
Sin Ceras
Sin Parabenos
Vegano

250ml. ▷ REF. 02006

Mascarilla

La mascarilla Blue Sky de ATIPE BEAUTY es un tratamiento intensivo que contiene pgmentos para eliminar el color amarillento de los cabellos rubios y superaclarados. Puede aplicarse después de la coloración o decoloración. También puede utilizarse como producto para el mantenimiento del color.

MODO DE USO

Aplicar una pequeña cantidad en el cabello húmedo, empezando desde las puntas hacia las raíces. Dejar actuar unos minutos y aclarar con abundante agua.
Nota: Los productos Blue Sky son muy ricos en pigmentos violetas. Adaptar la frecuencia de uso al grado de corrección deseado.

PRECAUCIONES

Sólo uso externo. Manténgase fuera del alcance de los niños. Puede causar una reacción alérgica.

INCI

AQUA, CETEARYL ALCOHOL, BEHENTRIMONIUM POLYQUAIDE, M-31, PROPYL NE ELYCOL DICAPRYLATE/ DICAPRATE, DIMETHICONE, HYDROLYZED KERATIN, HYDROLYZED SILK, CETRIMONIUM CHLORIDE, ALOE BARBADENSIS (ALOE VERA) LEAF EXTRACT, PERSEA GRATISSIMA (AVOCADO) OIL, DIMETHICONOL, AMODIMETICONE, GLYCERYL STEARATE, PARFUM (ALPHA-ISOMETHYL LONONE, BENZYL SALICYLATE), HYDROXYPROPYL GUAR HYDROXYPROPYLTRIMONIUM CHLORIDE, TRIDECETH-12, PHENYL TRIMETHICONE, PPG-1 TRIDECETH-6, PHENOXYETHANOL, HC BLUE NO 2, CL 60730, METHYLPARABEN, ETHYLPARABEN, POTASSIUM SORBATE, METHYLCHLOROISOTHIA- ZOLINONE, METHYLISOTHIAZOLINONE, PARAFFINUM LIQUIDUM, ASCORBYL PALMITATE.

Proteina Hidrolizada de Seda
Acondiciona y da brillo al cabello.

Aceite de Aguacate
CAporta Vitamina A, E y D. Acondicionador, con efecto nutriente para reparar cabellos con problemas de sequedad.

Aloe Vera Oleoso
Previene el picor en el cuero cabelludo, reduce la caspa y tiene función antiinflamatoria y antioxidante.

Hidroqueratina Natural
Aumente la elasticidad, tiene efecto suavizante, aporta hidratación y da cuerpo al cabello.

Glicerina
Aporta hidratación y suavidad al cabello.

Sin sulfatos
Sin Ftalatos
Sin Ceras

green life

by atipe beauty

green life

El champú está formualdo con tensioactivos suaves, aniónicos y sin sulfatos que proporcionan excelentes propiedades limpiadoras y una espuma fina y porosa. Se trata de una limpieza sin ser agresivos con el cuero cabelludo y el cabello. Sin sulfatos y productos ecológicos. **Green Life** incluye productos hidratantes y humectantes bio-orgánicos para lograr mantener la hidratación óptima del cabello.

P.V.P. ▶ **12,50€** / Champú 250ml.
27,00€ / Champú 1000ml.
14,00€ / Mascarilla 250ml.

250ml. ▶ REF. 02007
1000ml. ▶ REF. 02008

Champú

MODO DE USO

Aplicar sobre el cabello mojado masajeando hasta obtener suficiente espuma y aclarar con abundante agua.

PRECAUCIONES

Sólo uso externo. Manténgase fuera del alcance de los niños.

RESULTADO

Una limpieza y tratamiento respetuoso y delicado. La selección de los ingredientes naturales ha sido realizada para crear una sinergia entre los nutrientes que nos da la naturaleza y la ciencia.

INCI

AQUA, LAURYL GLUCOSIDE, DECYL GLUCOSIDE, COCO-GLUCOSIDE, GLYCERIN, COCAMIDOPROPYL, BETAINE, DISODIUM COCOYL GLUTAMATE, INULIN, SODIUM HYALURONATE, SODIUM PCA, PANAX GINSENG ROOT EXTRACT, PARTUM, PANTHENOL, SORBITOL, POLYQUATERNIUM-51, TOCOPHEROL, TREHALOSE, BENZOIC ACID, DEHYDRACETIC ACID, UREA, HYDROXYPROPYL GUAR, HYDROXYPROPYLTRIMONIUM CHLORIDE, BENZYL ALCOHOL, SODIUM BENZOATE, POTASSIUM SORBATE, CITRIC ACID

Tensioactivos
Suaves, aniónicos y sin sulfatos para una limpieza suave y delicada.

Extracto de Ginseng
AEstimula el crecimiento y fortalecimiento capilar. Tiene poder para la prevención de la caída del cabello. Energizante.

Prebiótico
Su objetivo es el de alimentar a la fauna beneficiosa existente en el cuero cabelludo, de forma que podamos lograr un pelo sano y equilibrado.

Productos hidratantes y humectantes bio-orgánicos

Acondicionadores

Glicerina
Aporta hidratación y suavidad al cabello.

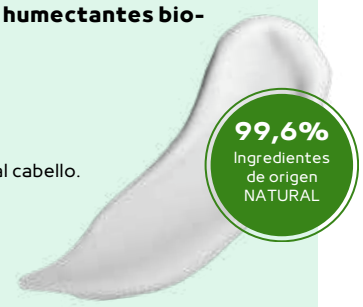

99,6% Ingredientes de origen NATURAL

250ml. ▶ REF. 02009

Mascarilla

Mascarilla Green Life de ATIPE BEAUTY para las personas que buscan una belleza natural y sostenible para su cabello. Formulado con ingredientes naturales como manteca de Karité y Cupuaçu, aceite de Açai y Aloe Vera entre otros para nutrir en profundidad el cabello. Todos ellos han sido seleccionados para crear una sinergia entre los nutrientes que nos da la naturaleza y la ciencia.

MODO DE USO

Aplicar sobre el cabello limpio una vez secado con la toalla. Empezar desde las puntas y continuar masajeando hacia las raices. Para un tratamiento profundo tapar con un gorro de plástico o toalla y aplicar calor o vapor durante 10/15 min. Aclarar cuidadosamente.

PRECAUCIONES

Sólo uso externo. Manténgase fuera del alcance de los niños.

INCI

AQUA (WATER), CETEARYL ALCOHOL, BEHENTRIMONIUM METHOSULFATE, QUATERNIUM-87, DISTEAROYLETHYL DIMONIUM CHLORIDE, BUTYROSPERMUM PARKII (SHEA) BUTTER, THEOBROMA GRANDIFLORUM (CUPUAÇU) SEED BUTTER, PARFUM, PANAX GINSENG ROOT EXTRACT, ORBIGNYA OLEIFERA (BABASSÚ) SEED OIL, EUTERPE OLERACEA (AÇAI) FRUIT OIL, ROSA MOSCHATA (ROSEHIP) SEED OIL, TOCOPHERYL ACETATE, ALOE BARBADENSIS (ALOE VERA) LEAF EXTRACT, PANTHENOL, CALCIUM PANTOTHENATE, ZEA MAYS (CORN) OIL, AESCULUS HIPPOCASTANUM (HORSE CHESTNUT) SEED EXTRACT, GLYCERIN, TRIETHANOLAMINE, SODIUM PCA, CAPRYLYL GLYCOL, INOSITOL, TREHALOSE, RETINOL, BIOTIN, UREA, SODIUM HYALURONATE, POLYQUATERNIUM-51, PEG-20 CASTOR OIL, ALCOHOL DENAT, PARAFFINUM LIQUIDUM, SODIUM BENZOATE, POTASSIUM SORBATE.

95,7% Ingredientes de origen NATURAL

Manteca de Karité
Acondicionador natural, tiene la capacidad de reestructurar el cabello. Nutre en profundidad al ser un humectante natural por tener alto contenido en vitaminas A, D, E y F.

Manteca de Cupuaçu
Nutre, hidrata y proporciona vitalidad al cabello. También Evita el encrespamiento.

Aceite de Babassu
Aporta hidratación y nutrición al cabello. Protege de las agresiones solares y rayos ultravioletas.

Aceite de Rosa Mosqueta
Repara el cuero cabelludo y ayuda a obtener un cabello más sano.

Aceite Açai
Hidratante y emoliente natural. Propiedades antiinflamatorias. Reparador, antiencrespamiento, aporta brillo, suavidad y nutrición.

Aloe Vera
Acondicionado. Aporta brillo y suavidad al cabello. Previene el picor en el cuero cabelludo.

Vitaminas A, B5, E y H
Acción nutritiva y reparadora.

Extracto de Gingseng
Estimula el crecimiento y fortalecimiento capilar.

AExtracto de Castaño de Indias
Aporta brillo y sedosidad. Además protege y mejora de la circulación del cuero cabelludo.

yellow sunset

by atipe beauty

yellow sunset

Repara la estructura capilar aportando hidratación y salud. Los enlaces disulfuro rotos en el cabello son causados por varios motivos (daños químicos, térmicos, climáticos o mecánicos) y es ahí donde actúan el champú y mascarilla: desde dentro, hacia fuera. La rotura de los enlaces disulfuro del cabello están relacionados con un pelo seco, encrespado, con puntas abiertas y sin brillo.

P.V.P. ▷ **12,00€** / Champú 250ml.
25,00€ / Champú 1000ml.
14,00€ / Mascarilla 250ml.

250ml. ▷ REF. 02010
1000ml. ▷ REF. 02011

Champú

MODO DE USO

Aplicar sobre el cabello mojado masajeando hasta obtener suficiente espuma, dejar actuar unos minutos y aclarar con abundante agua.

PRECAUCIONES

Sólo uso externo. Manténgase fuera del alcance de los niños.

RESULTADO

Pelo hidratado y brillante. El cabello recupera el movimiento y ligereza de un pelo sano y reparado. Los agentes limpiadores actuan sin resecar el pelo para conseguir resultados profesionales excelentes. Para obtener una reparación completa se recomienda el uso continuado de la gama reparadora en el salón y el hogar.

INCI

AQUA, SODIUM C14-16 OLEFIN, SULFONATE, SODIUM COCOAMPHOACE-TATE, COCAMIDOPROPYL BETAINE, DISODIUM LAURETH SULFOSUCCINATE, GLYCOL STEARATE, COCAMIDE MEA, PEG-4 RAPESSEDAMIDE, POLYQUATER-NIUM-7, GLYCERIN, BIS-CETEARYL AMODIMETHICONE, CETEARETH-7, PARFUM, PANTHENOL, PANTHENYL ETHYL ETHER, ARGANIA SPINOSA KERNEL OIL, PVM/MA COPOLYMER, AVENA SATIVA EXTRACT, SODIUM HYALURONATE, PROPOLYS EXTRACT, ALLANTOIN, MALEIC ACID, GLYCOLIC ACID, METHYLCHLOROISOTHIAZOLINONE, CETEARETH-25, METHYLISOTHIAZOLINONE, SERINE, CYSTEINE, BENZYL SALICYLATE, HEXYL CINNAMAL, PHENOXYETHANOL, LINALOOL, LIMONENE.

Aceite de Aguacate
Aceite reparador para cabello dañado, aporta brillo y suavidad. Nutre la fibra y actúa como anti-frizz.

Aceite de Germen de trigo
Acción hidratante y antioxidante, aportando Vitamina E. Fortalecedor capilar.

Aloe Vera Oleoso
Acondicionador. Aporta brillo y suavidad al cabello. Previene el picor en el cuero cabelludo.

Hidrolizado de Queratina
Fortaleciente con función regeneradora de las fibras capilares.

Proteina de Seda
Acondiciona y da brillo al cabello.

Bond repair comPLEX
Repara la estructura capilar reconstruyendo los enlaces disulfu- ro del cabello rotos.

Glicerina
Aporta hidratación y suavidad al cabello.

250ml. ▷ REF. 02012

Mascarilla

Mascarilla Yellow Sunset de ATIPE BEAUTY es un tratamiento intensivo que ayuda a recuperar la estructura, fuerza e integridad del cabello. Su principio activo actúa a nivel molecular de la fibra capilar reconstruyendo los puentes disulfuro rotos a causa de tratamientos químicos, térmicos y mecánicos. Proporciona un efecto “reset” al cabello, dejándolo hidratado, suave y brillante.

MODO DE USO

Aplicar una pequeña cantidad en el cabello húmedo, empezando desde las puntas hacia las raíces. Dejar actuar unos minutos y aclarar con abundante agua. Para un tratamiento más profundo, dejar actuar durante 15 o 20 min. cubriendo el cabello con una toalla caliente.

PRECAUCIONES

Sólo uso externo. Manténgase fuera del alcance de los niños.

INCI

AQUA, CETEARYL ALCOHOL, BEHENTRIMONIUM CHLORIDE, GLYCERIN, CETYL ESTERS, POLYQUATERNIUM-37, PROPYLENE GLYCOL DICAPRYLATE/DICAPRATE, DIMETHICONE, HYDROLYZED KERATIN, HYDROLYZED SILK, CETRIMONIUM CHLORIDE, ALOE BARBADENSIS (ALOE VERA) LEAF EXTRACT, PERSEA GRATISSIMA (AVOCATE) OIL, DIMETHICONOL, AMODIMETHICONE, GLYCERYL STEARATE SE, PARAFFINUM LIQUIDUM, MALEIC ACID, SERINE, CYSTEINE, HYDROXYPROPYL GUAR HYDROXYPROPY TRIMETHYL AMMONIUM CHLORIDE, TRIDECETH-12, PHENYL TRIMETHICONE, PPG-1 TRIDECETH-6, PHENOXYETHANOL, PARFUM, HEXYL CINNAMAL, METHYLPARABEN, ETHYLPARABEN, POTASSIUM SORBATE, METHYLCHLOROISOTHIAZOLINO- NE, METHYLISOTHIAZOLINONE, PVM/MA COPOLYMER, BENZYL SALICYLATE, PEG-60 HYDROGENATED CASTOR OIL, ASCORBYL PALMITATE, PEG-20 CASTOR OIL, LIMONENE, LINALOOL.

Aceite de Argán
Combate el encrespamiento y la sequedad. Aumenta el nivel de hidratación, fortaleciendo y evitando la rotura capilar. Aporta brillo, elasticidad y suavidad, facilitando el peinado del cabello. Protege de los daños que pueden originar las radiaciones, los aparatos de calor...etc.

Ácido hialurónico
Contiene y aporta propiedades hidratantes, regenerantes, reestructurantes, suavizantes, emolientes, antioxidantes y con un aporte de Vitamina E

Extracto de Avena
Ayuda en la limpieza y el mantenimiento capilar. Con propie- dades antioxidantes y emolientes, devuelve la elasticidad al pelo.

Bond repair comPLEX
Repara la estructura capilar reconstruyendo los enlaces disulfuro del cabello rotos.

Provitamina B5
Beneficioso para cabello y piel, protege el pelo y cuero cabelludo para hidratar y nutrir de raíz a puntas.

Extracto de propoleo
Trata el cuero cabelludo para mantenerlo a salvo de alteraciones capilares como la caspa.

white sea

by atipe beauty

white sea

El champú ralentiza la caída excesiva del cabello gracias a su fórmula a base de extractos de soja, ginseng y capsicum. Produce un efecto vasodilatador que aumenta la oxigenación celular y el aporte de nutrientes. El pelo crece con más fuerza, por lo que obtenemos mayor densidad y volumen.

P.V.P. ▷ **11,50€** / Champú 250ml.

23,50€ / Champú 1000ml.

250ml. ▷ REF. 02013
1000ml. ▷ REF. 02014

MODO DE USO

Aplicar sobre el cabello mojado masajeando hasta obtener suficiente espuma, masajear con la yema de los dedos el cuero cabelludo, dejar actuar unos minutos y aclarar con abundante agua.

PRECAUCIONES

Sólo uso externo. Manténgase fuera del alcance de los niños.

RESULTADO

Una limpieza respetuosa con el cuero cabelludo y un pelo más denso y fuerte. La oxigenación de los folículos provocan una estimulación que aumenta la actividad celular, para multiplicar los folículos activos que producen un pelo fuerte y sano. Esa fuerza en el crecimiento, aporta el volumen, multiplicando así el efecto óptico de un pelo con textura y movimiento.

INGREDIENTES

Al contrario de otros champús que emplean ingredientes enfocados en fibra del pelo que se encuentra en el exterior (engordándolo a través de siliconas y otros), este champú de CarasaLab se centra en el cuero cabelludo, e introduce los ingredientes necesarios para que el propio cuerpo genere un pelo más denso y con más volumen de forma natural. El extracto de Ginseng, ha sido seleccionado además de las propiedades mencionadas arriba, por su capacidad de incrementar la síntesis de colágeno.
¿Por qué es tan importante la síntesis de colágeno?
El papel principal del colágeno es el mantenimiento de las propiedades físicas, químicas y mecánicas del cabello:

- Mantener el cuero cabelludo hidratado, gracias a sus propiedades higroscópicas.
- La aplicación de colágeno proporciona un efecto suave sobre las estructuras del cabello, aportando una sensación sedosa.
- Promueve el crecimiento del cabello.
- Poder de protección: el efecto filmógeno ayuda al cabello a defenderse de los daños ambientales, especialmente la exposición a los rayos UV.
- Fortalece el cabello y aumenta su diámetro. Esto es muy importante en caso de caída y adelgazamiento del cabello ya que el aumento de su grosor da una apariencia general de mayor densidad.

INCI

AQUA, SODIUM C14-16 OLEFIN SULFONATE, SODIUM COCOAMPHOACETATE, COCAMIDOPROPYL BETAINE, DISODIUM LAURETH SULFOSUCCINATE, ALCOHOL DENAT, COCAMIDE MEA, PEG-4 RAPESEEDAMIDE, GLYCERIN, POLYQUATERNIUM-7, PARFUM, PANTHENOL, POLYQUATERNIUM-10, PANTHENYL ETHYL ETHER, BUTYLENE GLYCOL, GLYCINE SOJA GERM EXTRACT, TRITICUM VULGARE GERM EXTRACT, PROPYLENE GLYCOL, PANAX GINSENG ROOT EXTRACT, CAPSICUM FRUTESCENS FRUIT EXTRACT, MENTHOL, SODIUM BENZOATE, METHYLCHLOROISOTHIAZOLINONE, POTASSIUM SORBATE, PHENOXYETHANOL, PEG-40 HYDROGENATED CASTOR OIL, LINALOOL, LIMONENE, HEXYL CINNAMAL, PEG-60 HYDROGENATED CASTOR OIL, METHYLISOTHIAZOLINONE, CL 15510.

Chile
AEstimula la microcirculación y ayuda en la limpieza del cuero cabelludo para descongestionar la fibra.

Extracto de Germen de Soja
Hidrata y protege el pelo eliminando el encrespamiento. Fortalece y acelera el crecimiento de un cabello fuerte y sano.

Sin sulfatos
Sin Siliconas
Sin Ftalatos
Sin Aceites minerales
Sin Ceras
Sin Parabenos
Vegano

Ginseng
APropiedades antiedad y reafirmantes, incrementa la fabricación de colágeno en la piel, aportando elasticidad y previniendo la rotura de la misma.

Aceite de Germen de trigo
Acción hidratante y antioxidante, aportando Vitamina E. Fortalecedor capilar.

Glicerina
Aporta hidratación y suavidad al cabello.

pink cloud

by atipe beauty

pink cloud

Formulado para obtener un cabello saludable, nutre y acondiciona el cabello. El producto tiene una aparencia cremosa y mantiene el balance de humedad natural del cabello para tener un pelo suave, brillante y fácil de peinar

P.V.P. ▷ **12,00€** / Acondicionador 250ml.
24,50€ / Acondicionador 1000ml.
14,50€ / Acondicionador S/A 200ml.

250ml. ▷ REF. 02015
1000ml. ▷ REF. 02016

Acondicionador

MODO DE USO

Aplicar sobre el cabello mojado masajeando hasta obtener suficiente espuma y aclarar con abundante agua.

PRECAUCIONES

Sólo uso externo. Manténgase fuera del alcance de los niños.

RESULTADO

Un pelo desenredado y sin tirones. Un efecto sedoso y glossy hair.
Los 2 tipos de acondicionador (con aclarado y spray sin aclarado) aportan suavidad y brillo al cabello. Un efecto óptico irisado gracias a los agentes suavizantes que aportan brillo y luminosidad.

INCI

AQUA, CETEARYL ALCOHOL, CETRIMONIUM CHLORIDE, GLYCERYL STEARATE SE, SODIUM BROMIDE, PARFUM, LIMONENE, LINALOOL, METHYLPARABEN.

Acondicionadores catiónicos

Estos compuestos contienen un grupo catiónico, que es una carga eléctrica positiva, que les permite adherirse a las superficies cargadas negativamente, como el cabello o las fibras de la tela. Con este comportamiento, se consigue una reducción del encrespamiento y un aumento en el brillo del cabello.

Son especialmente efectivos para mejorar la suavidad, la manejabilidad y la apariencia del cabello. Esto se debe a que pueden ayudar a desenredar y suavizar las hebras del cabello, reducir la electricidad estática y mejorar el brillo y la textura.

Sin sulfatos
Sin Siliconas
Sin Ftalatos
Sin Aceites minerales
Sin Ceras
Vegano

200ml. ▷ REF. 02017

Acondicionador sin aclarado

El acondicionador Pink Cloud sin aclarado de ATIPE BEAUTY está enriquecido con vitaminas, aceites y extractos para nutrir e hidratar el cabello, ayudando a desenredarlo y aportando brillo y volumen.

MODO DE USO

Aplicar el producto sobre el cabello lavado y secado con toalla. Repartir bien y masajear las puntas. Secar y peinar como de costumbre.

PRECAUCIONES

Sólo uso externo. Manténgase fuera del alcance de los niños.

INCI

DEIONIZED WATER, PROPYLENE GLYCOL, CETEARYL ALCOHOL, CYCLOPENTASILOXANE, BEHENTRIMONIUM CHLORIDE, GLYCERIN, QUATERNIUM-80, PANTHENOL, SODIUM HYALURONATE, ZEA MAYS (CORN) OIL, AESCULUS HIPPOCASTANUM (HORSE CHESTNUT) SEED EXTRACT, PRUNUS AMYGDALUS DULCIS (SWEET ALMOND) OIL, ZINC RICINOLEATE, POLYSORBATE 20, PEG-12 DIMETHICONE, ISOPROPYL ALCOHOL, AMODIMETHICONE, PEG-20 CASTOR OIL, HYDROLYZED SILK, CALCIUM PANTOTHENATE, INOSITOL, RETINOL, ROSA MOSCHATA (MUSK ROSE) SEED OIL, TOCOPHERYL ACETATE, BIOTIN, POLYSILICONE-29, DIPROPYLENE GLYCOL, PARFUM, ALCOHOL DENAT, CETRIMONIUM CHLORIDE, TETRASODIUM GLUTAMATE DIACETATE, ETHYLHEXYL METHOXYCINNAMATE, SODIUM BENZOATE, POTASSIUM SORBATE, TRIDECETH-12, CITRIC ACID, HYDROXYCITRONELLAL, LINALOOL, BENZYL SALICYLATE, COUMARIN, GERANIOL, PHENOXYETHANOL, DECYLENE GLYCOL, BENZOIC ACID, DEHYDROACETIC ACID, PROPANEDIOL, ALPHA-ISOMETHYL LONONE.

Proteina de Seda
Acondiciona y da brillo al cabello.

Ácido hialurónico
Contiene y aporta propiedades hidratantes, regenerantes, reestructurantes, suavizantes, emolientes, antioxidantes y con un aporte de Vitamina E

Aceite de Rosa Mosqueta
Repara el cuero cabelludo y ayuda a obtener un cabello más sano.

Aceite de Almendras Dulces
Rico en vitaminas y minerales esenciales que ayudan a fortalecer e hidratar el cabello.

Provitamina B5
Beneficioso para cabello y piel, protege el pelo y cuero cabelludo para hidratar y nutrir de raíz a puntas.

Biotina
Efecto voluminizador, ya que aporta fuerza y estructura al pelo.

Omega 3
Ácido graso esencial que ayuda a irrigar mejor los tejidos. Así, permite que la sangre con los nutrientes llegue al folículo piloso y permita reforzarlo. El pelo crece más fuerte y con mayor densidad.

Omega 6
Aporta hidratación al cabello y cuero cabelludo fortaleciendo la fibra capilar.

Rosa Mosqueta
Ayuda en el proceso de regeneración capilar y celular. Aporta elasticidad y brillo.

Complejo Multivitamínico
Nutrientes esenciales para mantener un pelo saludable y con brillo.

Extracto de Castaño de Indias
Aporta brillo y sedosidad. Además protege y mejora de la circulación del cuero cabelludo.

atipico

by atipe beauty

Despierta tus sentidos,
desafía lo común

REF. 03001

atípico

by atipe beauty

Despierta tus sentidos, desafía lo común

Estamos encantados de compartir con ustedes este perfume que captura la esencia de la elegancia, la sofisticación y la individualidad.

atípico es un perfume unisex que está diseñado para ser usado por cualquier persona, sin importar su género. Esto lo hace versátil y adecuado para una amplia variedad de ocasiones y entornos.

Cantidad: 100ml

Acordes principales

- Cítrico
- Aromático
- Fresco especiado
- Amaderado
- Floral blanco
- Verde

P.V.P. ▷ **9,90€**

Nuestro perfume, fabricado de forma sostenible y artesanal, está basado en esencias de origen natural y alcohol vegetal de origen agrícola.

Sustituimos fijadores, colorantes y estabilizantes añadidos por técnicas de maceración natural, lo que nos permite obtener una calidad única en el mercado.

ESTRUCTURA DE ALTA PERFUMERIA
Nuestra fragancia, caracterizada por su duración y calidad olfativa, no está modificada genéticamente, respetando así la estructura de alta perfumería.

Esta estructura es Salida, Corazón y Fondo, fases que reflejan el comportamiento del perfume en cada piel, siendo únicos para cada persona.

SIN FILTRAR
No usamos filtrados estéticos, manteniendo así toda la fuerza y elegancia de nuestras fragancias.

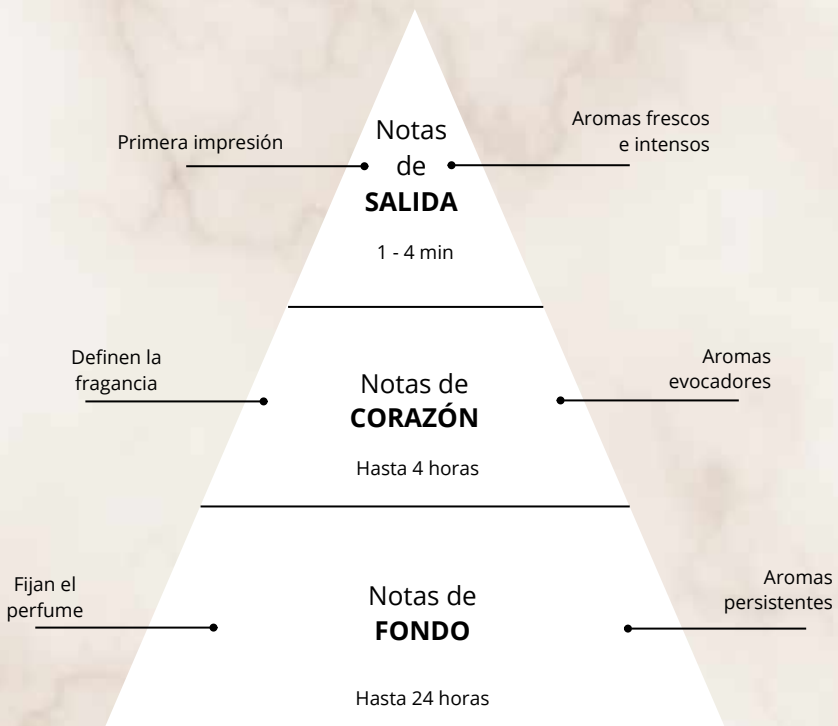

SAIGU

COSMETICS

Polvos Translúcidos efecto terciopelo

Matifican y suavizan la textura de la piel sin límites

Si nos pudiera acompañar un cartel en la vida sería el de: brillos en la piel no, gracias. Pero es que además de eso, cuando se trata de maquillaje también queremos muchas otras cosas: que no nos marque poros y arrugas, que la piel se vea sana y que no tenga un aspecto seco, que esté más lisa y suave, y sobre todo, ya que pedimos: que el makeup nos dure intacto horas y horas.

¿Y puede un solo producto reunir todo lo que la piel necesita para que se vea matificada y bonita sin perder su identidad? Con estos polvos translúcidos enriquecidos con ácido hialurónico con doble eficacia hidratante, sí.

Matifican la piel sin perder su luminosidad natural, controlan los brillos y suavizan la textura para dejar un acabado de piel sedosa y sana.

Cantidad: 11g

- Fórmula exclusiva y fabricación en España
- Con un 99.99% de ingredientes de origen natural
- Es vegano
- Con envase reciclable de vidrio

P.V.P. ▶ **30,00€** / Unidad

Base de maquillaje fluida

Será como llevar la piel desnuda

Sentirte bien en tu piel es lo primero. Por eso esta base de maquillaje fluida es natural, ligera y agradable. Nada en ella pesa ni molesta, simplemente se funde por completo en cuestión de segundos y se integra en tu piel para dejarla llena de luz y con un aspecto hidratado, jugoso y saludable.

Su textura es ligera y su acabado sutil: unifica el tono y lo hace sin marcar los poros, sin levantar pielecitas en las zonas más secas y sin acentuar las líneas de expresión. Y como tiene una cobertura media modulable, tú decides si prefieres algo más ligero o darle más capas a tu maquillaje.

¿Y lo que más nos gusta? Que cubre pequeñas imperfecciones de forma natural. Y también que adora las pecas y no tiene ninguna intención de ocultarlas. ¿Te imaginas tener una piel que parece tu piel pero en versión mejorada?

Cantidad: 30ml

- Cobertura media ligera
- Con un 99.12% de ingredientes de origen natural
- Es vegano
- Con envase de vidrio y madera

Velvet
Gracia
Nina
Coral
Nat
Cleo
Frida

P.V.P. ▶ **34,00€** / Unidad

Iluminador

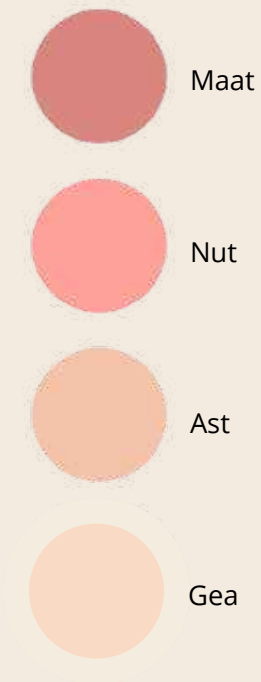

Y se hizo la luz en tu piel

Si el sol pudiera besar tu rostro, el resultado sería este iluminador que en su interior incluye ingredientes naturales que dejan tu piel con ese efecto de 'qué piel tan bonita, cuál es tu secreto.'

Su fórmula ligera imita a la perfección la luminosidad natural: da una reflectancia preciosa pero deja un acabado sutil, fino y elegante, nada de parecer una purpurina andante.

Porque si algo teníamos claro con su formulación es que además de poder usarlo casi con los ojos cerrados (por lo fácil que es aplicarlo y por cómo se trabaja y difumina) las partículas de luz debían ser minúsculas para que el resultado fuera el de una piel sana, jugosa y radiante, pero sin brillos raros.

Cantidad: 8g

- Fórmula exclusiva y fabricación en España
- Con un 99.12% de ingredientes de origen natural
- Es vegano
- Con envase de vidrio

P.V.P. ▶ **28,00€** / Unidad

Bronzer

La sensación de verano eterno en tu piel

Si la piel pudiera elegir una estación del año para vivir, elegiría el verano. Por eso este bronceador en crema está formulado para que recree a la perfección ese tono natural resplandeciente y saludable que tiene la piel cuando le da un poquito de sol.

Tiene el equilibrio perfecto entre subtonos fríos y cálidos. Y esto es muy importante porque así es como nos hemos asegurado de que despierte la calidez a tu rostro.

Su textura es cremosa semimate. Deja un acabado jugoso precioso, y como el efecto es traslúcido, será como si no llevases nada. Además, como es modulable, podrás ir construyendo tu propio bronceado y decidir si quieres un moreno subidito o uno más sutil.

Tienes dos tonos para elegir. Y cualquiera que elijas se adaptará a tu tono de piel y se integrará con facilidad.

Cantidad: 7g

- Fórmula exclusiva y fabricación en España
- Con un 100% de ingredientes de origen natural
- Es vegano
- Con envase reciclable de vidrio

P.V.P. ▶ **28,00€** / Unidad

Colorete

Simon Marsha Nancy Eva

Rubor para tus mejillas y color para tus labios

A lo más alto que puede aspirar un colorete es a imitar el rubor natural de tus mejillas cuando te dicen algo bonito, cuando te da un poquito el sol, o cuando te ríes muy fuerte. Esto es lo que consigue este colorete en crema de acabado semimate: un rubor que se integra tan bien en tu piel que parece que ya forma parte de ella.

Tiene una textura cremosa, pero nada empalagosa. Con poquito producto tus mejillas consiguen un efecto sunkissed inmediato. Y como es modulable, será todo lo natural o intenso que a ti te apetezca.

Todos los tonos están pensados para que queden bien en cualquier tipo de piel: Nancy (es el más melocotón) Simon (el rosado más natural) y Marsha (un ciruela precioso que, aunque parezca muy oscuro, no lo es en absoluto).

Cantidad: 7g

- Fórmula exclusiva y fabricación en España
- Con un 100% de ingredientes de origen natural
- Es vegano
- Con envase de vidrio que cabe en cualquier lugar

P.V.P. ▶ **26,00€** / Unidad

Corrector

Despierta la luminosidad de tu mirada

'Espejito, espejito mágico... ¿cómo he dormido hoy?' Si algo refleja la mirada es nuestro universo interior. Es la forma que tiene de decir cómo descansamos, o cómo estamos por dentro, por eso a un corrector se le pide un deseo: que nos dé ese efecto de mirada fresca y renovada.

Su textura ligera y fluida ayuda a que así sea. Reduce la ojera y unifica el tono sin crear pliegues ni marcar pequeñas líneas de expresión. Y también le da un aspecto hidratado y luminoso que salta a la vista.

Su acabado es semimate y tiene una cobertura media. Y como tiene ingredientes con aceites naturales, además de disimular imperfecciones, cuida y protege las zonas más delicadas.

Cantidad: 8ml

- Fórmula exclusiva y fabricación en España
- Con un 100% de ingredientes de origen natural
- Es vegano
- Con envase de vidrio

P.V.P. ▶ **26,00€** / Unidad

Paleta de sombras Terra

Invoca el color en tu mirada

12 tonos inspirados en la belleza de las piedras preciosas

Seguro que alguna vez, atraída por su brillo, te has detenido a observar una piedra preciosa y, ante tanta belleza, has querido llevarla contigo y guardarla para siempre como si fuera un amuleto. Esta paleta de sombras vegana en 12 tonos neutros inspirados en ellas, es como una joya que querrás que te acompañe allá donde vayas.

Tiene el equilibrio ideal entre colores fríos y cálidos, y tres texturas para crear combinaciones infinitas: mate, ultra mate y metálica.

¿Cómo quieres salir al mundo hoy? ¿Con un look monocromático suave o con un ahumado de película? Es tan versátil que tienes todo lo que necesitas para despertar tu creatividad y empezar a jugar.

Cantidad: 25g

Fórmula exclusiva y fabricación en España

Con ingredientes naturales:

METALLIC
99,9 derivada natural

Es vegana

ULTRA MATTE
100% derivada natural

Packaging reciclado

MATTE
99,8 derivada natural

P.V.P. ▶ **55,00€** / Unidad

Paleta de sombras Bohème

Despierta el espíritu más romántico con Bohème

12 tonos inspirados en la belleza de las cosas bohemias

Como pasear por el barrio de Montmartre en París, parando en cada placita a admirar al artista que crea su próximo cuadro. O como escuchar a lo lejos el eco de un violín en una serenata en Venecia. Así es Bohème, una paleta de sombras romántica en tonos rosados y borgoñas que hace honor a las bellezas del mundo.

Su historia de color, basada en 12 tonos rosados (fríos, neutros y cálidos) y tres texturas (mate, metálica y ultra brillante) transforma cualquier look en una obra maestra. Crea con Bohème cualquier tipo de maquillaje: desde uno suave y romántico, hasta un look más sofisticado y enigmático.

Cantidad: 19g

Fórmula exclusiva y fabricación en España

Con ingredientes naturales:

METÁLICAS | MATE | ULTRA BRILLANTES

Es vegana

Packaging reciclado

P.V.P. ▶ **65,00€** / Unidad

Pintalabios Velvet

Luna

Paula

Penélope

Lola

Candela

Carmen

Deja que tus labios vivan una experiencia multisensorial

¿Puede ser que con solo una pasada tus labios queden súper pigmentados, suaves, nutridos y de un color intenso? Con la textura velvet, sí.

Es suave como la seda y deja un acabado semi mate y aterciopelado. Al aplicarlo crea una capa tan fina y ligera que, a no ser que alguien te mire y te recuerde qué color tan bonito, te olvidarás de que lo llevas puesto.

Además su aroma recuerda a una galleta dulce y su fórmula está enriquecida con aceites naturales y con el potente ácido hialurónico, un tesoro para cualquier tipo de labio, pero en especial para los que tienen arruguitas y necesitan texturas que no resequen. Aporta un volumen elegante y sutil y le da a tus labios muchísima hidratación. Pero mucha, mucha.

Cantidad: 4g

- Fórmula exclusiva y fabricación en España
- Con un +80% de ingredientes de origen natural
- Es vegano
- Textura aterciopelada y muy pigmentante

P.V.P. ▶ **22,00€** / Unidad

Pintalabios Cremoso

La combinación perfecta de tratamiento y pigmentación

Personas apasionadas de la sensación de cacao en los labios, hay buenas noticias para vuestros labios agrietados, secos y deshidratados. Este pintalabios cremoso enriquecido con aceites y activos hidratantes tiene dos cosas que lo convierten en un must: les da a los labios ese color nude que tanto nos gusta para salir el mundo, y los deja hidratados, voluminosos y rellenos en solo un par de segundos.

Así que puedes aplicártelo y después irte a hacer tus cosas porque, al cabo de unas horas, cuando pongas atención a tus labios, seguirás sintiendo esa agradable sensación de que siguen jugosos e hidratados.

Cantidad: 4g

Vega

Clara

Manuela

- Fórmula exclusiva y fabricación en España
- Con un +80% de ingredientes de origen natural
- Es vegano
- Con envase reciclable

P.V.P. ▶ **22,00€** / Unidad

Mascara de pestañas para ojos sensibles Click & Long

Eclipse

P.V.P. ▶ **25,00€** / Unidad

Alarga, define y curva tus pestañas

Además no tiene caída, dura muchísimo y se desmaquilla super fácil

Esta máscara de pestañas vegana rica en ingredientes naturales hace que tus pestañas no solo estén mimadas y cuidadas, también visiblemente más largas, curvadas y definidas.

Su color ultranegro intenso pigmenta tus pestañas a la primera y le da a tu mirada el protagonismo que se merece para salir a hacerle ojitos al mundo.

Cantidad: 14gr

- Apertura click & go!
- No transfiere
- Resistente al agua
- +95% ingredientes naturales
- Apta para ojos sensibles
- Fórmula vegana

Gel limpiador Brisa para pieles sensibles

Limpia y purifica la piel dejándola fresca y equilibrada

Si la piel pudiera hacer su reclamo antes de la limpieza sería: “y que no me quede yo con sensación de tirantez e incomodidad porfa”. El gel limpiador ‘Brisa’ es como un abrazo suave que hidrata al momento y deja tu piel limpísima y confortable.

Tiene una textura en gel súper ligera que se convierte en una cremosa espuma que limpia profundamente la piel eliminando impurezas y células muertas que hemos ido acumulando durante el día.

Te va a apetecer mucho tocarte la carita para apreciar su suavidad después de la limpieza, pero hazlo con las manos limpias o tendrás que empezar de cero!

Cantidad: 200ml

- Textura gel
- +99% ingredientes naturales
- Apto para pieles sensibles
- Fórmula exclusiva y fabricación en España
- Vegano

P.V.P. ▶ **30,00€** / Unidad

Aceite desmaquillante Calma para pieles sensibles

Limpia en profundidad y arrastra el maquillaje waterproof gracias a su textura oil-to-milk

Da igual si vives en una gran ciudad, al lado del mar o en mitad de la naturaleza despertándote cada día con el sonido de los pajaritos. La piel necesita resetearse cada día para que esté sana y libre de impurezas, y el primer paso es siempre la limpieza.

Este aceite desmaquillante está formulado con ingredientes naturales del Mediterráneo y consigue en pocos segundos eliminar restos de producto, sebo y polución, y preparar tu piel para tu tratamiento de cuidado facial o tu próximo look de maquillaje.

Cantidad: 200ml

- Textura oil-to-milk
- +99% ingredientes naturales
- Apto para pieles sensibles
- Fórmula exclusiva y fabricación en España
- Vegano

P.V.P. ▶ **32,00€** / Unidad